

355	F13B6
400	F23B6
225	F73B6
300	F93B6
100	F133B6
140	F133B8
140	F173B8
200	F233B8
415	F233B8
395	F233B8

270	F13B10
400	F13B10
385	F13B10
250	F13B10
240	F23B10

175	225	200	F13B10
131	94	134	P23B8

150	270	4	200	F23B8
170	300	4	250	F23B8
130	277	4	225	F23B8
100	200	4	225	F23B8
85	175	4	130	F23B8

270	F13B10
385	F13B10
250	F13B10
240	F23B10

261	277	238	F13B10
261	277	238	F13B10

3. NORMAL KAT KALIP PLANI (1/50)

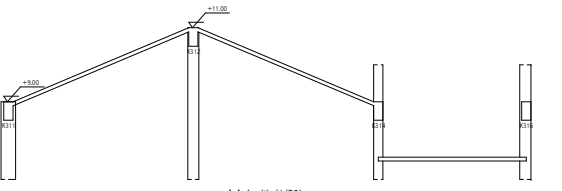

A-A kesiti (1/50)

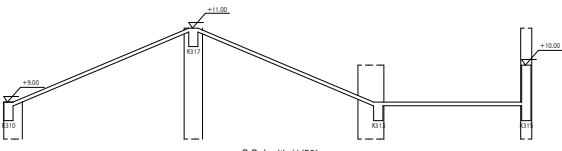

B-B kesiti (1/50)



METRAJ
 KALIP (m²) : 214,13
 BETON (m³) : 23,18
 Ø 6-12 (kg) : 1317,8

MALZEME
 BETON SINIFI : C30 (f_{ck}:30MPa)
 ÇELİK SINIFI : S420 (f_{yk}:420MPa)

PROJE		HÜSNÜ	
SPACE A.5T4			
3. NORMAL KAT KALIP PLANI (1/50)			
İTİFAKİNE VE LİSANSI BELEDİYE VE T.C. MİMARLIK BAKANLIĞI			
Çizimci: Mimarlar Odası İstanbul Şubesi			
YAPILAN ÇİZİM		YAPILAN ÇİZİM	
PROJE MÜHÜRÜ	İMZA VE ZARFI	BİLGİLENDİRME	İMZA

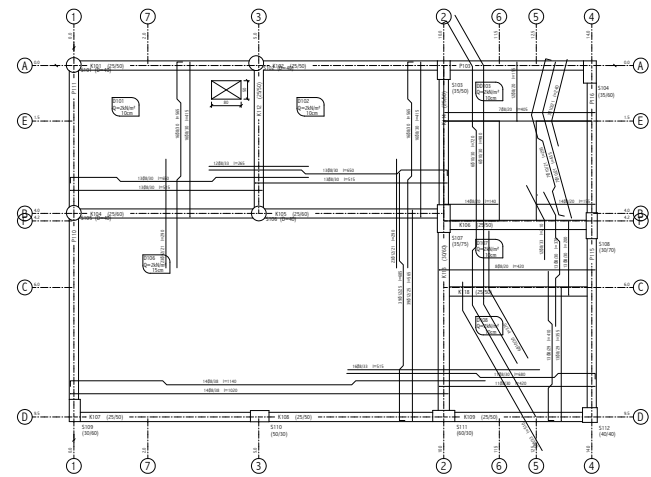

1. NORMAL KAT KALIP PLANI (1/50)

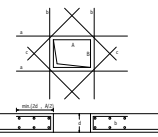

No	A	B	C	D	Şerh
0001	00	00	00	00	00



ÖNEMLİ NOTLAR:
 1- Kiriş, duvar ve kolonlar için betonun minimum sınıfı C30 (f_{ck}:30MPa) olarak belirlenmiştir.
 2- Çelik için minimum sınıf S420 (f_{yk}:420MPa) olarak belirlenmiştir.
 3- Çizim, yapılmış ve yapılacak işleri göstermektedir.
 4- Çizim, yapılmış ve yapılacak işleri göstermektedir.
 5- Çizim, yapılmış ve yapılacak işleri göstermektedir.

MALZEME
 BETON SINIFI : C30 (f_{ck}:30MPa)
 ÇELİK SINIFI : S420 (f_{yk}:420MPa)

PROJE		HÜSNÜ	
SPACE A.5T4			
1. NORMAL KAT KALIP PLANI (1/50)			
İTİFAKİNE VE LİSANSI BELEDİYE VE T.C. MİMARLIK BAKANLIĞI			
Çizimci: Mimarlar Odası İstanbul Şubesi			
YAPILAN ÇİZİM		YAPILAN ÇİZİM	
PROJE MÜHÜRÜ	İMZA VE ZARFI	BİLGİLENDİRME	İMZA